

les RANDONNEURS de l'ÉTAT PAYS

FFRandonnée
Association affiliée

1^{er} PROGRAMME 2014

SAMEDI 1^{er} FEVRIER 2014 - *DE VAUBAN AUX ISLANDAIS*

Rando en boucle de 9 Kms.

RdV : 14h00, parking de l'Arsenal à GRAVELINES.

Rens : Bernard VANDENBROUCQUE - 03-28-69-45-11 ou 06-47-93-45-72

DIMANCHE 2 FEVRIER 2014 - *A LA DECOUVERTE DU PATRIMOINE MARITIME DE DUNKERQUE*

Rando en boucle de 10 Kms.

RdV : 14h00, devant le musée portuaire de DUNKERQUE, quai de la Citadelle.
Stationnement sur le parking face à la Chambre de Commerce et d'Industrie.

Rens : Catherine et Jean-Luc FERYN - 03-28-69-68-28 et 06-70-27-98-81

SAMEDI 8 FEVRIER 2014 - *BEAUVOORDE (B) et ses alentours*

Rando en boucle de 10 Kms.

RdV : 14h00, parking du château de BEAUVOORDE (Belgique).

Rens : Marie-Louise et Jacques PINSEEL - 03-28-68-33-28

Siège : Maison de la Vie Associative - Terre Plein du Jeu de Mail - 59140 DUNKERQUE

Président : Jean-Pierre GELLE - Tel 03.28.24.18.26

Internet : Adresse mail : lesrpp@gmail.com Blog : leblogdesrpp.canalblog.com

Complétez le programme...

Vous avez tous remarqué que dans les derniers calendriers, le programme était de moins en moins complet, en particulier les samedis après-midi.

Mais que font-ils, diront certains, pour ne pas nous proposer de randonnées chaque samedi et chaque dimanche ?

D'autres diront : « ce sont toujours les mêmes qui font et les autres qui suivent » ! Effectivement, ce sont pratiquement toujours les mêmes qui, en dernière minute, s'efforcent de boucher les trous des calendriers. Mais VOUS, qu'en pensez-vous ? Doit-il y avoir d'un côté ceux qui organisent et de l'autre ceux qui consomment ?

Au comité, nous ne le pensons pas. Nous sommes persuadés que, si certains sont en manque d'idée ou de temps pour proposer cette fois une rando, d'autres ont la ou les bonnes idées, mais ne savent comment s'y prendre.

Organiser une randonnée n'est pas aussi compliqué qu'il y paraît. Il suffit d'une idée, de l'envie de la partager avec d'autres et de quelques règles simples à connaître. C'est pourquoi nous proposons à tous ceux qui hésitent, de nous rejoindre le **Vendredi 21 Février à 17h30 à la MVA** (Maison de la vie associative), Terre-plein du jeu de Mail à Dunkerque pour une réunion d'information. Au cours de cette réunion, des organisateurs vous proposeront des séances de formation rapides et simples qui permettront au maximum d'entre vous de faire les premiers pas en programmant une randonnée dans les prochains calendriers. Venez au moins vous informer, même si l'organisation de randonnée n'est pas votre "truc" ; nous sommes certains que vous avez des compétences ou des idées utiles à votre association.

Les R.P.P., c'est VOUS, c'est NOUS, et sans tous les adhérents, nous ne sommes plus rien. Le bénévolat est l'art de se rendre utile en se faisant plaisir, alors pourquoi hésiter ?

A bientôt, nous en sommes certains !

Le Comité

DIMANCHE 9 FEVRIER 2014 - *AU PAYS DU « DIALEUR » DU TLEGER VELD* 

Rando en boucle de 12 Kms.

RdV : 14h00, parking de la mairie de TETEGHEM .

Rens : Jeannine LEVIS - 03.28.21.60.22 ou 06.62.52.28 55

SAMEDI 15 FEVRIER 2014 -

Pas de proposition

DIMANCHE 16 FEVRIER 2014 -

29^{ème} ASSEMBLEE GENERALE

Cette A.G aura lieu à la Maison de la Vie Associative, Terre-Plein du Jeu de Mail, rue du 11 Novembre à DUNKERQUE.

- à 10h15, accueil des adhérents.
- à 10h30, bilans : moral, d'activités et financier. Vote et questions diverses.

CE CALENDRIER TIENT LIEU DE CONVOCATION

Dépôt des candidatures au Conseil d'Administration avant le 20 janvier 2014, auprès du Président :
Jean-Pierre GELLE - 1 rue de la Batellerie. Appt.10 - 59140 DUNKERQUE

- à 12h00, vin d'honneur offert par la municipalité et l'association.
- A 13h00, **repas avec animation**, organisé à l'écomusée du Bommelaers Wall, route de Furnes, à GHYVELDE.

Participation : Adulte : 27,00 € / Enfant - 18 ans : 13,50 € (boissons comprises),
l'Association mettant le complément.

90 places maximum

Renseignements et inscriptions :

au 03-28-24-18-26 à partir du 6 Janvier jusqu'au 6 Février inclus

Confirmation dès réception du chèque de 27,00 € établi à l'ordre des RPP et adressé à :

Jean-Pierre et Sylvie GELLE - 1 Rue de la batellerie, appt.10 - 59140 DUNKERQUE



SAMEDI 22 FEVRIER 2014 -

DU GRAND BERDYCK AU BOIS ROYAL



Rando en boucle de 11 Kms.

RdV : 14h00, église de MILLAM.

Rens : Josette DEVOS et Daniel LEMAIRE - 03-28-24-30-03 ou 06-77-40-57-90

DIMANCHE 23 FEVRIER 2014 -

AU BORD DE L'EAU



Rando en boucle de 10 kms avec traversée de l'embouchure de l'Yser en bateau.

RdV : 14h00, monument Albert 1^{er} à NIEUWPOORT (Belgique).

Rens : Catherine et Jean-Luc FERYN - 03-28-69-68-28 et 06-70-27-98-81

SAMEDI 1^{er} MARS 2014 -

DE BOURBOURG A ST GEORGES SUR L'AA



Rando en boucle de 9Kms.

RdV : 14h30, espace Pierre de Coubertin à BOURBOURG (direction Audruicq puis indications sur la droite).

Rens : JANINE ET JEAN THOREL 06-50-65-10-41

DIMANCHE 2 MARS 2014 -

DE PANNE AUTREMENT



1^{ère} partie : villas et ruelles

Rando en boucle de 10 Kms.

RdV : 14h00, parking du Centre des Visiteurs de NACHTEGAAL dans le Westhoek.

En arrivant à LA PANNE, avant la fin de la traversée du bois (au feu), prendre à droite.

Rens : Andrée et Claude CANESSE 03.28.68.67.46.

SAMEDI 8 MARS 2014 -

Pas de proposition

DIMANCHE 9 MARS 2014 -

DE PANNE AUTREMENT



2^{ème} partie : dunes et bois

Rando en boucle de 10 Kms.

RdV : 14h00, parking du Centre des Visiteurs de NACHTEGAAL dans le Westhoek.

En arrivant à LA PANNE, avant la fin de la traversée du bois (au feu), prendre à droite.

Rens : Andrée et Claude CANESSE 03.28.68.67.46.

SAMEDI 15 MARS 2014 -

DIAPOS - PIZZAS

RdV : 17h30, salle Gaston BORNAIS à PETITE-SYNTHE (près de l'église St Antoine).

Prix par personne : 10 €, boissons comprises.

Inscriptions au 03-28-60-06-77 avant le 8 mars 2014

et confirmation immédiate par chèque de 10 € établi à l'ordre des RPP et adressé à :

Josy et Jean-Pierre DUPONT - 12, rue du Bosquet - 59640 DUNKERQUE

On peut assister à la projection gratuitement sans participer au repas et boissons.



DIMANCHE 16 MARS 2014 -

LES BATAILLES (7)



Les batailles d'ENGUINEGATTE

Rando en double boucle de 21 Kms (12 + 9).

RdV : 9h30, et 13h30 parking de la mairie à ENQUIN-LES-MINES, au sud de Théroouane.

Repas tirés des sacs au café « Le Felicita » à Enquin-les-Mines.

Rens : Josy et Jean-Pierre DUPONT - 06-62-46-06-77



SAMEDI 22 MARS 2014 -

HOULLE ENTRE DEUX EAUX

Rando en boucle de 10 Kms.

RdV : 14h30, parking en face de l'église de HOULLE.

Rens : Marie-Jeanne et Robert TAGOURNET - 03-28-61-19-12



DIMANCHE 23 MARS 2014 -

EN ROUTE VERS LE CHATEAU

Rando en boucle de 18 Kms

RdV : 9h30, parking autour de l'église de QUADYPRE.

Repas tirés des sacs dans un café-rando à Esquelbecq.

Rens : Catherine et Jean-Luc FERYN - 03-28-69-68-28 et 06-70-27-98-81



SAMEDI 29 MARS 2014 -

BIENVENUE CHEZ LES FLAMANDS

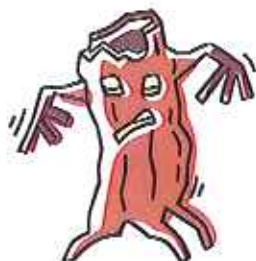

Rando en boucle de 12 Kms.

RdV : 14h30, parking du Fort Vallières à COUDEKERQUE-BRANCHE, entrée : du côté du canal de Bergues.

Rens : Géraldine DEGRAVE 06-68-73-75-53
Jean-Marc VANDAELE 03-28-69-14-83



DIMANCHE 30 MARS 2014 -

LICQUES : SON ABBAYE, SON PANORAMA

Rando en double boucle de 22 Kms (11 + 11).

RdV : 9h30 et 13h30, parking en face de l'abbaye de LICQUES.

Repas tirés des sacs au café de la mairie à Licques.

Rens : Marie-Jeanne et Robert TAGOURNET - 03-28-61-19-12



SAMEDI 5 AVRIL 2014 -

BALADE NATURE AU PLATEAU DES LANDES

Rando en boucle de 9 Kms.

RdV : 14h30 parking des Landes à BLENEDECQUES.

Rens : Marie-Jeanne et Robert TAGOURNET - 03-28-61-19-12



DIMANCHE 6 AVRIL 2014 -



DU PARADIS EN ESPERANT NE PAS CONNAITRE L'ENFER

Rando en boucle de 21 Kms.

RdV : 9h30 place de l'église de CLAIRMARAIS.

Repas tirés des sacs au café-rando « Chez Marcel » à Buysseure.



Rens : Martine et Hervé SANS - 03-28-61-24-39 - Olivier FRANSSSENS - 06-03-82-77-60

SAMEDI 12 AVRIL 2014 - ***DECOUVERTE DES 4 MOULINS DE STEENVOORDE***

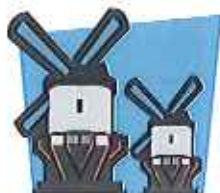

Rando en boucle de 12 Kms.

RdV : 14h30 parking de l'église de STEENVOORDE.

Rens : Nicole MILLE - 06-52-43-99-02

Patrick DUCROQUET - 06-23-20-22-27



DIMANCHE 13 AVRIL 2014 -

BALADE DANS LES 3 PAYS



Rando en boucle de 22 Kms.

RdV : 9h30 place de l'église de BOUQUEHAULT.

Repas tirés des sacs dans un café à SANGHEN.

Rens : Marie-Jeanne et Robert TAGOURNET - 03-28-61-19-12

MERCREDI 15 AVRIL 2014 -

Dernier délai pour l'envoi de propositions de randos

par les divers organisateurs

pour les mois de juin à octobre 2014 inclus.

Merci de bien vouloir respecter cette date.

Jean-Pierre DUPONT : - mail : jp.dupont@numericable.fr

SAMEDI 19 AVRIL 2014 -

Pas de proposition

LUNDI 21 AVRIL 2014 - **LES BOUCLES DU GRP DES MONTS DE FLANDRE**



8^{ème} ETAPE

*Retournons dans les monts pour l'arrivée du Printemps.
Etape qui compte pour le challenge*

Rando en boucle de 21 Kms.

RdV : 9h30, parking de l'église à DE KLITJE (au sud-ouest de Ypres).

Repas tirés des sacs dans un café à Kemmel.

Rens : Cécile et Auguste SAMOEY - 03-28-43-38-85

Andrée et Claude CANESSE - 06-86-49-12-88



SAMEDI 26 AVRIL 2014 -

« 3 en 1 »



Rando en boucle de 12 Kms.

RdV : 14h30, parking de l'église d'OOSDUINKERQUE en Belgique.

Rens : Géraldine DEGRAVE - 06-68-73-75-53 et Jean-Marc VANDAELE - 03-28-69-14-83

DIMANCHE 27 AVRIL 2014 -

LE MONT DUEZ



Rando en boucle de 19 Kms.

RdV : 9h30, parking de l'église de WIMEREUX.

Repas tirés des sacs au café « la Topinière » à Beuvrequen (62).

Rens : Jeannine LEVIS - 03.28.21.60.22 ou 06.62.52.28 55

SAMEDI 3 MAI 2014 -

Pas de proposition

DIMANCHE 4 MAI 2014 -

DE PART ET D'AUTRE DE L'AA



Dans le cadre des « Journées de la mer », en partenariat avec le CPIE

Rando en double boucle de 22,5 Kms (12,5 + 10).

RdV : 9h30 et 13h30, parking de l'Arsenal à GRAVELINES.

Repas tirés des sacs au café « Le Central » sur la place Ch. Valentin à Gravelines.

Rens : Josy et J-P DUPONT - 03-28-60-06-77 ou 06-62-46-06-77

SAMEDI 10 MAI 2014 -

Pas de proposition

DIMANCHE 11 MAI 2014 -

PANORAMA DES MONTS BELGES



Rando en double boucle de 23 Kms (12 + 11).

RdV : 9h30 et 13h30, place de l'église de DRANOUTRE (DRANOUTER en flamand).

Repas tirés des sacs dans un café à Dranoutre.

Rens : Nicole MILLE - 06-52-43-99-02 et Patrick DUCROQUET - 06-23-20-22-27

SAMEDI 17 MAI 2014 -

DE CAPPELLEBROUCK A COMPOSTELLE



Rando en boucle de 11 Kms.

RdV : 14h30, église de CAPPELLEBROUCK.

Rens : Josette DEVOS et Daniel LEMAIRE - 03-28-24-30-03 ou 06-77-40-57-90

DIMANCHE 18 MAI 2014 -

LE CIRCUIT DES POISSONNIERS

Rando en boucle de 18 Kms.

RdV : 9h30 mairie de LANDRETHUN le NORD.

Repas tirés des sacs dans un café à HERVELINGHEM

Rens : Jeannine LEVIS - 03.28.21.60.22 ou 06.62.52.28 55

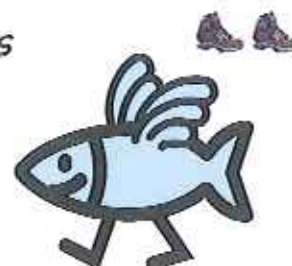

SAMEDI 24 MAI 2014 -

Pas de proposition

DIMANCHE 25 MAI 2014 -

BOIS ET VALLONS D'ARTOIS



*Pour ceux qui ont raté la précédente édition et à la demande de certains randonneurs,
nous reprogrammons cette superbe randonnée qui vous émerveillera !*

Rando en boucle de 20 Kms.

RdV : 9h30, parking de la salle des fêtes de MAGNICOURT EN COMTE (au sud ouest de Houdain).

Repas tirés des sacs en plein air ; prévoir ses boissons.

Rens : Josy et Jean-Pierre DUPONT 06-62-46-06-77

SAMEDI 31 MAI 2014 -

UNE VILLE FLEURIE WORMHOUT,



Redécouvrons des espaces fleuris et naturels qui évoluent tous les ans

RdV : 14h45, face à la mairie de WORMHOUT (près du kiosque).

De 15h00 à 15h30, exposition et diaporama en mairie.

A 15h30, départ de la rando en boucle de 7 Kms.

Rens : Georgette et René KERCKHOVE - 06-32-30-12-51

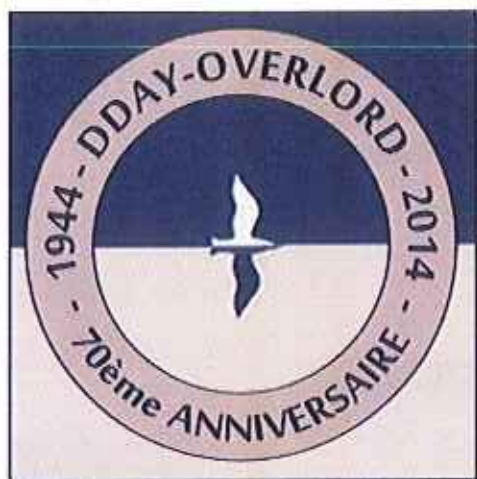

SAMEDI 11 AU VENDREDI 17 OCTOBRE 2014

SÉJOUR DANS LE BESSIN

- ✚ Dans le cadre des randonnées sur le thème des batailles
- ✚ Pour commémorer le 70^{ème} anniversaire du « D-Day », au plus près du site sanglant d'OMAHA BEACH
- ✚ Pour vous aider à ne pas oublier « Les sanglots longs des violons de l'automne ... »

Ce séjour est ouvert aux adhérents des Randonneurs du Plat Pays, titulaires de la licence FFRP 2014
Ce séjour aura lieu à ASNELLES-SUR-MER au centre « Les Tourelles » de CAP FRANCE.

Les dates : du samedi 11 octobre au vendredi 17 octobre 2014

Hébergement : en chambres de 2 pers. équipées de WC - lavabo - douche

Séjour « tout confort » en pension complète (les draps sont fournis mais apporter son linge de toilette).

Asnelles-sur-Mer se situe à 12 Kms au nord de BAYEUX.

Activités : Randos de 15 à 18 Kms et visites locales. Le détail des activités vous sera fourni dans un prochain calendrier.

Nombre de participants : 21 minimum et 30 maximum

Coût du séjour : Le coût estimé (assurance annulation comprise) est de 420 € / personne en pension complète.

N'est pas compris le voyage AR jusqu'à Asnelles.

Pré-inscription :

à compter du Samedi 1^{er} février 2014 à 10h00 par mail uniquement, adressé à jp.dupont@numericable.fr jusqu'au samedi 1^{er} mars.

Cette préinscription sera matérialisée :
par le dépôt d'un chèque de pré-réservation de 150 €.

Le solde du séjour :

Il sera à régler avant le 31 juillet 2014.

Il ne sera encaissé que 8 jours avant le départ.

Les chèques seront établis à l'ordre des Randonneurs du Plat Pays et adressés à :

Josy et Jean-Pierre DUPONT - 12, rue du Bosquet
59640 DUNKERQUE
Tél : 03 28 60 06 77



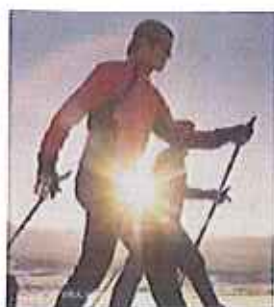

Marche Nordique

LES MERCREDIS :

Uniquement pour les « **Initiés** »
possédant leurs bâtons et à jour de leur adhésion aux RPP

ORGANISATRICE : Géraldine



RV : 18h30, PARKING à l'extrémité EST DE LA DIGUE DE LEFFRINCKOUCKE

LES SAMEDIS :

1. Groupe des « **Débutants** »
possédant leurs bâtons et à jour de leur adhésion aux RPP

ORGANISATEUR : Géraldine



2. Groupe des « **Initiés** »
possédant leurs bâtons et à jour de leur adhésion aux RPP

ORGANISATEUR : Jean-Luc



Pour ces 2 groupes jusqu'au 3 mai 2014 :

RV : 9h00, PARKING DU FORT DES DUNES à LEFFRINCKOUCKE.

A partir du 10 mai :

RV : 9h00, PARKING à l'extrémité EST DE LA DIGUE DE LEFFRINCKOUCKE





Elles ne peuvent s'empêcher de mettre leur nez partout !

Pour tout savoir sur notre association, visitez notre BLOG

<http://www.leblogdesrpp.canalblog.com/>

CONDITIONS PARTICULIERES

- Seuls, les membres de l'Association, à jour de leur cotisation, bénéficient d'une assurance annuelle « responsabilité civile ».
- Pour les nouveaux randonneurs non licenciés, l'Association autorise leur participation à 2 sorties maximum, à titre d'essai. Le paiement de la cotisation est ensuite obligatoire.
- Coût de l'adhésion (licence FFRP + assurance RC) : 35,00 Euros (année 2014).
(licence familiale) : 70,00 Euros (année 2014).
- Renouvellement des licences dès septembre. Les adhérents n'ayant pas renouvelé leur licence au plus tard le 15 septembre, n'auront plus accès aux activités de l'Association.
- Les activités avec « prestations payantes » et la « Marche Nordique » ne sont accessibles qu'aux seuls adhérents en possession de leur licence.
- Pour les séjours, les réservations ne seront considérées comme fermes qu'après versement d'un acompte.

IMPERATIF !

Tous les chèques, libellés à l'ordre des « Randonneurs du Plat Pays » et accompagnés de la feuille d'inscription et du certificat médical doivent être adressés à :

Béatrice LAMBRECHT – 84 rue Poincaré, Res Ste Barbe nord - 59140 - DUNKERQUE.

